



Il porta a porta è perfetto con il rifiuto nel contenitore corretto

GENNAIO

1	Dom	
2	Lun	ORGANICO
3	Mar	MULTIMATERIALE
4	Mer	CARTA E CARTONE
5	Gio	ORGANICO
6	Ven	INDIFFERENZIATO
7	Sab	ORGANICO e VETRO
8	Dom	
9	Lun	ORGANICO
10	Mar	MULTIMATERIALE
11	Mer	CARTA E CARTONE
12	Gio	ORGANICO
13	Ven	INDIFFERENZIATO
14	Sab	ORGANICO e VETRO
15	Dom	
16	Lun	ORGANICO
17	Mar	MULTIMATERIALE
18	Mer	CARTA E CARTONE
19	Gio	ORGANICO
20	Ven	INDIFFERENZIATO
21	Sab	ORGANICO e VETRO
22	Dom	
23	Lun	ORGANICO
24	Mar	MULTIMATERIALE
25	Mer	CARTA E CARTONE
26	Gio	ORGANICO
27	Ven	INDIFFERENZIATO
28	Sab	ORGANICO e VETRO
29	Dom	
30	Lun	ORGANICO
31	Mar	MULTIMATERIALE

FEBBRAIO

1	Mer	CARTA E CARTONE
2	Gio	ORGANICO
3	Ven	INDIFFERENZIATO
4	Sab	ORGANICO e VETRO
5	Dom	
6	Lun	ORGANICO
7	Mar	MULTIMATERIALE
8	Mer	CARTA E CARTONE
9	Gio	ORGANICO
10	Ven	INDIFFERENZIATO
11	Sab	ORGANICO e VETRO
12	Dom	
13	Lun	ORGANICO
14	Mar	MULTIMATERIALE
15	Mer	CARTA E CARTONE
16	Gio	ORGANICO
17	Ven	INDIFFERENZIATO
18	Sab	ORGANICO e VETRO
19	Dom	
20	Lun	ORGANICO
21	Mar	MULTIMATERIALE
22	Mer	CARTA E CARTONE
23	Gio	ORGANICO
24	Ven	INDIFFERENZIATO
25	Sab	ORGANICO e VETRO
26	Dom	
27	Lun	ORGANICO
28	Mar	MULTIMATERIALE

MARZO

1	Mer	CARTA E CARTONE
2	Gio	ORGANICO
3	Ven	INDIFFERENZIATO
4	Sab	ORGANICO e VETRO
5	Dom	
6	Lun	ORGANICO
7	Mar	MULTIMATERIALE
8	Mer	CARTA E CARTONE
9	Gio	ORGANICO
10	Ven	INDIFFERENZIATO
11	Sab	ORGANICO e VETRO
12	Dom	
13	Lun	ORGANICO
14	Mar	MULTIMATERIALE
15	Mer	CARTA E CARTONE
16	Gio	ORGANICO
17	Ven	INDIFFERENZIATO
18	Sab	ORGANICO e VETRO
19	Dom	
20	Lun	ORGANICO
21	Mar	MULTIMATERIALE
22	Mer	CARTA E CARTONE
23	Gio	ORGANICO
24	Ven	INDIFFERENZIATO
25	Sab	ORGANICO e VETRO
26	Dom	
27	Lun	ORGANICO
28	Mar	MULTIMATERIALE
29	Mer	CARTA E CARTONE
30	Gio	ORGANICO
31	Ven	INDIFFERENZIATO

APRILE

1	Sab	ORGANICO e VETRO
2	Dom	
3	Lun	ORGANICO
4	Mar	MULTIMATERIALE
5	Mer	CARTA E CARTONE
6	Gio	ORGANICO
7	Ven	INDIFFERENZIATO
8	Sab	ORGANICO e VETRO
9	Dom	
10	Lun	ORGANICO
11	Mar	MULTIMATERIALE
12	Mer	CARTA E CARTONE
13	Gio	ORGANICO
14	Ven	INDIFFERENZIATO
15	Sab	ORGANICO e VETRO
16	Dom	
17	Lun	ORGANICO
18	Mar	MULTIMATERIALE
19	Mer	CARTA E CARTONE
20	Gio	ORGANICO
21	Ven	INDIFFERENZIATO
22	Sab	ORGANICO e VETRO
23	Dom	
24	Lun	ORGANICO
25	Mar	MULTIMATERIALE
26	Mer	CARTA E CARTONE
27	Gio	ORGANICO
28	Ven	INDIFFERENZIATO
29	Sab	ORGANICO e VETRO
30	Dom	

MAGGIO

1	Lun	ORGANICO
2	Mar	MULTIMATERIALE
3	Mer	CARTA E CARTONE
4	Gio	ORGANICO
5	Ven	INDIFFERENZIATO
6	Sab	ORGANICO e VETRO
7	Dom	
8	Lun	ORGANICO
9	Mar	MULTIMATERIALE
10	Mer	CARTA E CARTONE
11	Gio	ORGANICO
12	Ven	INDIFFERENZIATO
13	Sab	ORGANICO e VETRO
14	Dom	
15	Lun	ORGANICO
16	Mar	MULTIMATERIALE
17	Mer	CARTA E CARTONE
18	Gio	ORGANICO
19	Ven	INDIFFERENZIATO
20	Sab	ORGANICO e VETRO
21	Dom	
22	Lun	ORGANICO
23	Mar	MULTIMATERIALE
24	Mer	CARTA E CARTONE
25	Gio	ORGANICO
26	Ven	INDIFFERENZIATO
27	Sab	ORGANICO e VETRO
28	Dom	
29	Lun	ORGANICO
30	Mar	MULTIMATERIALE
31	Mer	CARTA E CARTONE

GIUGNO

1	Gio	ORGANICO
2	Ven	INDIFFERENZIATO
3	Sab	ORGANICO e VETRO
4	Dom	
5	Lun	ORGANICO
6	Mar	MULTIMATERIALE
7	Mer	CARTA E CARTONE
8	Gio	ORGANICO
9	Ven	INDIFFERENZIATO
10	Sab	ORGANICO e VETRO
11	Dom	
12	Lun	ORGANICO
13	Mar	MULTIMATERIALE
14	Mer	CARTA E CARTONE
15	Gio	ORGANICO
16	Ven	INDIFFERENZIATO
17	Sab	ORGANICO e VETRO
18	Dom	
19	Lun	ORGANICO
20	Mar	MULTIMATERIALE
21	Mer	CARTA E CARTONE
22	Gio	ORGANICO
23	Ven	INDIFFERENZIATO
24	Sab	ORGANICO e VETRO
25	Dom	
26	Lun	ORGANICO
27	Mar	MULTIMATERIALE
28	Mer	CARTA E CARTONE
29	Gio	ORGANICO
30	Ven	INDIFFERENZIATO

ORGANICO (Lunedì - Giovedì - Sabato)



MULTIMATERIALE (Martedì)



CARTA e CARTONE (Mercoledì)



INDIFFERENZIATO (Venerdì)

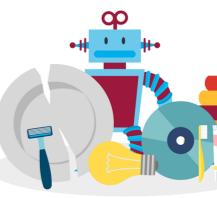

VETRO (Sabato)



- PANNOLINI** I pannolini, pannoloni e traverse potranno essere conferiti **con modalità porta a porta, il lunedì, mercoledì e venerdì.**
- OLI** L'olio vegetale esausto potrà essere conferito **tutti i giorni, negli appositi contenitori stradali.**
- VETRO** **Senza sacchetto, SOLO** bottiglie e vasetti di vetro.
- MULTIMATERIALE** Si intende: imballaggi in plastica, in alluminio, in polistirolo, lattine in alluminio, scatolame, confezioni di detersivi, bottiglie in plastica, ecc.

I rifiuti vanno conferiti all'esterno delle proprie abitazioni **entro le ore 08:00 del giorno di raccolta a partire dalle ore 22:00 del giorno precedente.**

NO SACCO NERO:

È vietato utilizzare sacchi neri per la raccolta differenziata dei rifiuti. L'impiego dei sacchi neri favorisce conferimenti errati dei rifiuti per cui è necessario conferire i rifiuti esclusivamente **all'interno di sacchetti trasparenti per permetterne la visibilità.**



Il porta a porta è perfetto con il rifiuto nel contenitore corretto

LUGLIO

1	Sab	ORGANICO e VETRO
2	Dom	
3	Lun	ORGANICO
4	Mar	MULTIMATERIALE
5	Mer	CARTA E CARTONE
6	Gio	ORGANICO
7	Ven	INDIFFERENZIATO
8	Sab	ORGANICO e VETRO
9	Dom	
10	Lun	ORGANICO
11	Mar	MULTIMATERIALE
12	Mer	CARTA E CARTONE
13	Gio	ORGANICO
14	Ven	INDIFFERENZIATO
15	Sab	ORGANICO e VETRO
16	Dom	
17	Lun	ORGANICO
18	Mar	MULTIMATERIALE
19	Mer	CARTA E CARTONE
20	Gio	ORGANICO
21	Ven	INDIFFERENZIATO
22	Sab	ORGANICO e VETRO
23	Dom	
24	Lun	ORGANICO
25	Mar	MULTIMATERIALE
26	Mer	CARTA E CARTONE
27	Gio	ORGANICO
28	Ven	INDIFFERENZIATO
29	Sab	ORGANICO e VETRO
30	Dom	
31	Lun	ORGANICO

AGOSTO

1	Mar	MULTIMATERIALE
2	Mer	CARTA E CARTONE
3	Gio	ORGANICO
4	Ven	INDIFFERENZIATO
5	Sab	ORGANICO e VETRO
6	Dom	
7	Lun	ORGANICO
8	Mar	MULTIMATERIALE
9	Mer	CARTA E CARTONE
10	Gio	ORGANICO
11	Ven	INDIFFERENZIATO
12	Sab	ORGANICO e VETRO
13	Dom	
14	Lun	ORGANICO
15	Mar	MULTIMATERIALE
16	Mer	CARTA E CARTONE
17	Gio	ORGANICO
18	Ven	INDIFFERENZIATO
19	Sab	ORGANICO e VETRO
20	Dom	
21	Lun	ORGANICO
22	Mar	MULTIMATERIALE
23	Mer	CARTA E CARTONE
24	Gio	ORGANICO
25	Ven	INDIFFERENZIATO
26	Sab	ORGANICO e VETRO
27	Dom	
28	Lun	ORGANICO
29	Mar	MULTIMATERIALE
30	Mer	CARTA E CARTONE
31	Gio	ORGANICO

SETTEMBRE

1	Ven	INDIFFERENZIATO
2	Sab	ORGANICO e VETRO
3	Dom	
4	Lun	ORGANICO
5	Mar	MULTIMATERIALE
6	Mer	CARTA E CARTONE
7	Gio	ORGANICO
8	Ven	INDIFFERENZIATO
9	Sab	ORGANICO e VETRO
10	Dom	
11	Lun	ORGANICO
12	Mar	MULTIMATERIALE
13	Mer	CARTA E CARTONE
14	Gio	ORGANICO
15	Ven	INDIFFERENZIATO
16	Sab	ORGANICO e VETRO
17	Dom	
18	Lun	ORGANICO
19	Mar	MULTIMATERIALE
20	Mer	CARTA E CARTONE
21	Gio	ORGANICO
22	Ven	INDIFFERENZIATO
23	Sab	ORGANICO e VETRO
24	Dom	
25	Lun	ORGANICO
26	Mar	MULTIMATERIALE
27	Mer	CARTA E CARTONE
28	Gio	ORGANICO
29	Ven	INDIFFERENZIATO
30	Sab	ORGANICO e VETRO

OTTOBRE

1	Dom	
2	Lun	ORGANICO
3	Mar	MULTIMATERIALE
4	Mer	CARTA E CARTONE
5	Gio	ORGANICO
6	Ven	INDIFFERENZIATO
7	Sab	ORGANICO e VETRO
8	Dom	
9	Lun	ORGANICO
10	Mar	MULTIMATERIALE
11	Mer	CARTA E CARTONE
12	Gio	ORGANICO
13	Ven	INDIFFERENZIATO
14	Sab	ORGANICO e VETRO
15	Dom	
16	Lun	ORGANICO
17	Mar	MULTIMATERIALE
18	Mer	CARTA E CARTONE
19	Gio	ORGANICO
20	Ven	INDIFFERENZIATO
21	Sab	ORGANICO e VETRO
22	Dom	
23	Lun	ORGANICO
24	Mar	MULTIMATERIALE
25	Mer	CARTA E CARTONE
26	Gio	ORGANICO
27	Ven	INDIFFERENZIATO
28	Sab	ORGANICO e VETRO
29	Dom	
30	Lun	ORGANICO
31	Mar	MULTIMATERIALE

NOVEMBRE

1	Mer	CARTA E CARTONE
2	Gio	ORGANICO
3	Ven	INDIFFERENZIATO
4	Sab	ORGANICO e VETRO
5	Dom	
6	Lun	ORGANICO
7	Mar	MULTIMATERIALE
8	Mer	CARTA E CARTONE
9	Gio	ORGANICO
10	Ven	INDIFFERENZIATO
11	Sab	ORGANICO e VETRO
12	Dom	
13	Lun	ORGANICO
14	Mar	MULTIMATERIALE
15	Mer	CARTA E CARTONE
16	Gio	ORGANICO
17	Ven	INDIFFERENZIATO
18	Sab	ORGANICO e VETRO
19	Dom	
20	Lun	ORGANICO
21	Mar	MULTIMATERIALE
22	Mer	CARTA E CARTONE
23	Gio	ORGANICO
24	Ven	INDIFFERENZIATO
25	Sab	ORGANICO e VETRO
26	Dom	
27	Lun	ORGANICO
28	Mar	MULTIMATERIALE
29	Mer	CARTA E CARTONE
30	Gio	ORGANICO

DICEMBRE

1	Ven	INDIFFERENZIATO
2	Sab	ORGANICO e VETRO
3	Dom	
4	Lun	ORGANICO
5	Mar	MULTIMATERIALE
6	Mer	CARTA E CARTONE
7	Gio	ORGANICO
8	Ven	INDIFFERENZIATO
9	Sab	ORGANICO e VETRO
10	Dom	
11	Lun	ORGANICO
12	Mar	MULTIMATERIALE
13	Mer	CARTA E CARTONE
14	Gio	ORGANICO
15	Ven	INDIFFERENZIATO
16	Sab	ORGANICO e VETRO
17	Dom	
18	Lun	ORGANICO
19	Mar	MULTIMATERIALE
20	Mer	CARTA E CARTONE
21	Gio	ORGANICO
22	Ven	INDIFFERENZIATO
23	Sab	ORGANICO e VETRO
24	Dom	
25	Lun	ORGANICO
26	Mar	MULTIMATERIALE
27	Mer	CARTA E CARTONE
28	Gio	ORGANICO
29	Ven	INDIFFERENZIATO
30	Sab	ORGANICO e VETRO
31	Dom	

ORGANICO (Lunedì - Giovedì - Sabato)



MULTIMATERIALE (Martedì)



CARTA e CARTONE (Mercoledì)



INDIFFERENZIATO (Venerdì)

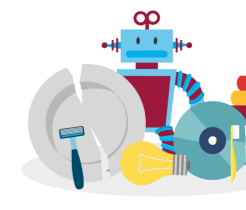

VETRO (Sabato)



- PANNOLINI** I pannolini, pannoloni e traverse potranno essere conferiti **con modalità porta a porta, il lunedì, mercoledì e venerdì.**
- OLI** L'olio vegetale esausto potrà essere conferito **tutti i giorni, negli appositi contenitori stradali.**
- VETRO** **Senza sacchetto, SOLO** bottiglie e vasetti di vetro.
- MULTIMATERIALE** Si intende: imballaggi in plastica, in alluminio, in polistirolo, lattine in alluminio, scatolame, confezioni di detersivi, bottiglie in plastica, ecc.

I rifiuti vanno conferiti all'esterno delle proprie abitazioni **entro le ore 08:00 del giorno di raccolta a partire dalle ore 22:00 del giorno precedente.**

NO SACCO NERO:



È vietato utilizzare sacchi neri per la raccolta differenziata dei rifiuti. L'impiego dei sacchi neri favorisce conferimenti errati dei rifiuti per cui è necessario conferire i rifiuti esclusivamente **all'interno di sacchetti trasparenti per permetterne la visibilità.**